17 Cu Isus vreau să stau de vorbă

Ioan Chişmorie Ioan Chişmorie

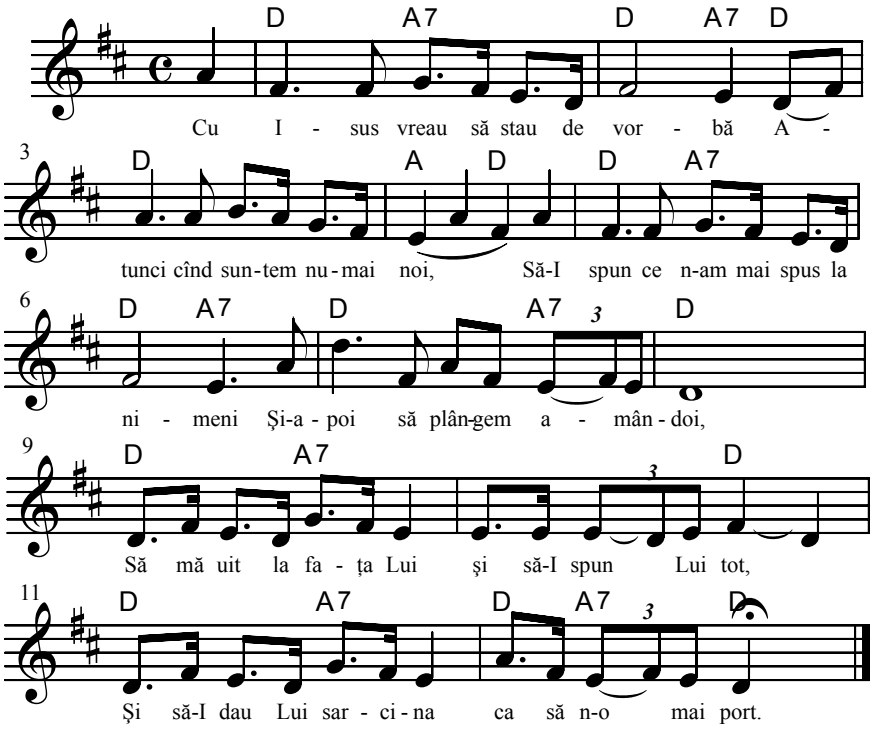

1 Cu Isus vreau să stau de vorbă
Atunci cînd suntem numai noi,
Să-I spun ce n-am mai spus la nimeni
Şi-apoi să plângem amândoi,
Să mă uit la fața Lui şi să-I spun Lui tot,
Şi să-i dau Lui sarcina ca să n-o mai port.

2 Din câți vorbitu-mi-au pe lume,
Mai drag ca El pe nimeni n-am;
De El ascultă şi furtuna,
Pe-acest Isus aş vrea să-L am,
Nu L-aş mai lăsa nicând din inima mea,
Şi tot ce-aş avea mai scump, lui Isus i-aş da.

3 Iubesc privirea Ta cea blândă
Şi vocea Ta vreau s-o ascult;
De mi-ai vorbi o viață-ntreagă,
Nicicând nu mi-ar părea prea mult,
Când te uiți în fața Lui şi-L vezi lăcrimând,
Chiar de-ai fi duşmanul Lui, te trezeşti plângând.